LEGENDA

AREE ED ATTREZZATURE PUBBLICHE O DI INTERESSE PUBBLICO

SISTEMA DEL VERDE

- VERDE PUBBLICO ATTREZZATO GA' ESISTENTE
- VERDE PUBBLICO ATTREZZATO DI NUOVA PREVISIONE

SISTEMA DEI SERVIZI E DEGLI IMPIANTI

- AREE PER SERVIZI DI INTERESSE COMUNE CON ATTREZZATURE E DOTAZIONI INTEGRATE
- AREE PER L'ISTRUZIONE
- ATTREZZATURE RELIGIOSE
- ATTREZZATURE SPORTIVE
- IMPIANTI PER LA GESTIONE DEL CICLO DEI RIFIUTI

SISTEMA DELLA MOBILITA' E DEI PARCHEGGI

- PARCHEGGI PUBBLICI ESISTENTI O IN CORSO DI REALIZZAZIONE
- PARCHEGGI PUBBLICI DI NUOVA PREVISIONE
- STRADE ESISTENTI CONFERMATE
- STRADE DI PROGETTO O ALLARGAMENTI PREVISTI DELLE STRADE ESISTENTI
- PERCORSI CICLOPEDONALI ESISTENTI
- PERCORSI DI VALENZA PAESISTICA AD ELEVATA VISUALITA'

AREE NON SOGGETTE A VINCOLO ESPROPRIATIVO DELLE QUALI VALORIZZARE LA FRUIBILITA'

- BOSCO URBANO DI NUOVA PREVISIONE
- CONTESTI DI ELEVATO VALORE PAESISTICO E NATURALISTICO (ART 54 PTCP)
- RETICOLO IDRICO E SUE FASCE DI RISPETTO DI INTERESSE ECOLOGICO CORRIDOI ECOLOGICI

ALTRE AREE DI INTERESSE GENERALE NON SOGGETTE A VINCOLO ESPROPRIATIVO

- FASCIA DI RISPETTO CIMITERIALE
- AREE BOSCHIVE DI INTERESSE PAESISTICO AMBIENTALE NON SOGGETTE A VINCOLO ESPROPRIATIVO
- AREE PRATIVE DI INTERESSE PAESISTICO AMBIENTALE NON SOGGETTE A VINCOLO ESPROPRIATIVO
- AREE AGRICOLE DI PROTEZIONE PAESISTICO AMBIENTALE
- VERSANTI TERRAZZATI DI PROTEZIONE PAESISTICO AMBIENTALE

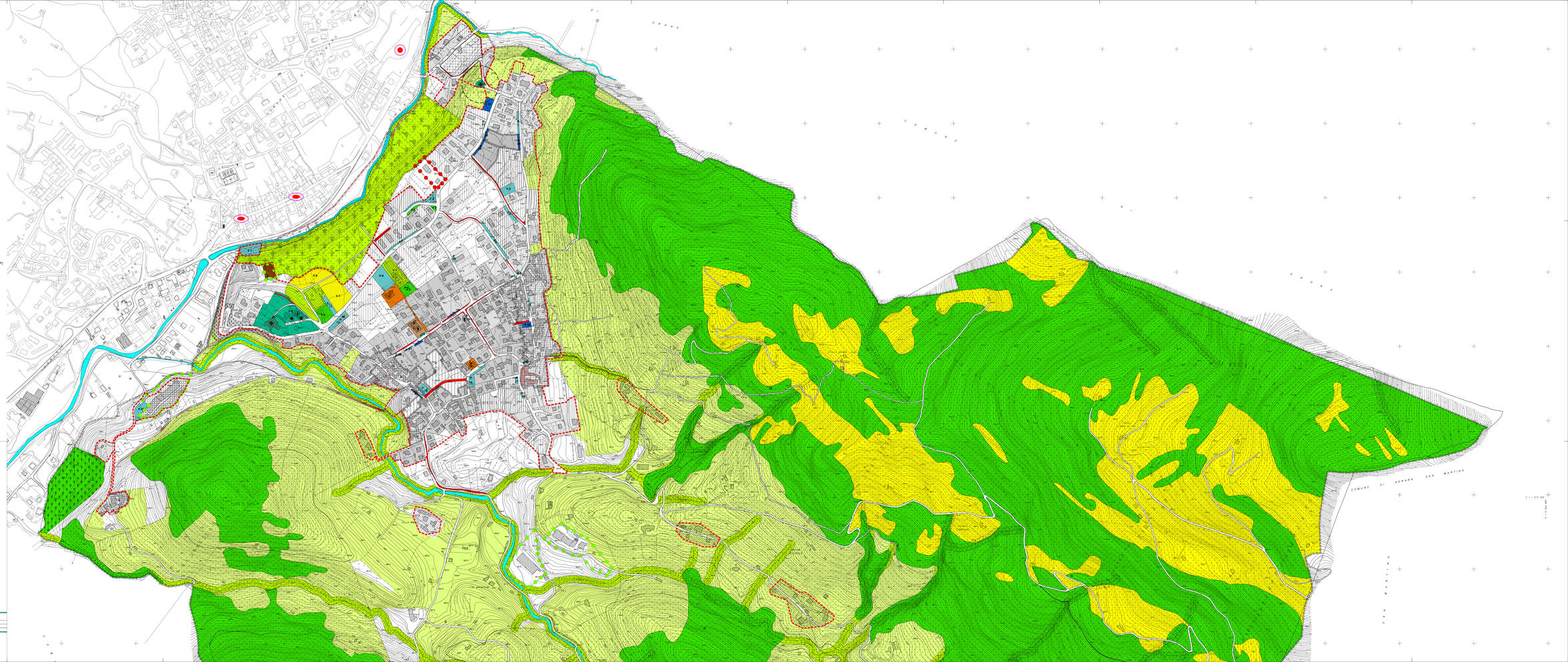

COMUNE DI BERZO SAN FERMO
PROVINCIA DI BERGAMO

PIANO DI GOVERNO DEL TERRITORIO

VARIANTE 2

PIANO DEI SERVIZI

STRUTTURA E ORGANIZZAZIONE DEI SERVIZI

Tav. **PS2**

dottor
franco salvetti
ingegnere

Salvettiingegneria
via Innocenzo XI, 8 - Bergamo
tel. 035.40.30.47 - fax 035.40.30.57
e-mail: studio@salvettiingegneria.it

data	Novembre 2014	scala	1/12000
rev.			